Reunião
Temática

Mobilidade

Plano Diretor SP . revisão 2021

CIDADE DE SÃO PAULO
URBANISMO E LICENCIAMENTO

Revisão 2021

Objeto
Motivação
Escopo

- **Objeto:** Revisão Participativa do Plano Diretor Estratégico 2014
- **Motivação:** Prevista no Art. 4º do Plano Diretor Estratégico
- **Escopo:** Instrumentos de Política Urbana, Políticas Setoriais e Gestão Democrática

O PDE e a Legislação Federal

PLANO DIRETOR ESTRATÉGICO
Instrumento básico da política de desenvolvimento e expansão urbana

Constituição Federal 1988

Define a competência dos Municípios em relação à Política Urbana (Arts. 30, 182 e 183)

- Ordenamento Territorial;
- Cumprimento da função social;
- Planejamento e controle do uso e ocupação do solo;
- Proteção do patrimônio histórico-cultural local.

Estatuto da Cidade

Lei Federal nº10.257/ 2001
Regulamenta os arts. 182 e 183 da CF 88 e estabelece diretrizes gerais da política urbana

- Protagonismo do Plano Diretor na elaboração da política Urbana;
- Elenco de instrumentos de Política Urbana;
- Gestão Democrática;
- Cooperação entre atores públicos e privados;
- Justa distribuição dos ônus decorrentes do processo de urbanização.

Plano Diretor Estratégico - PDE

Estrutura do PDE

Lei nº 16.050/2014

TÍTULO I
Abrangência, Conceitos, Princípios e Objetivos

- CAPÍTULO I – Da Abrangência e dos Conceitos
- CAPÍTULO I – Dos Princípios, Diretrizes e Objetivos

TÍTULO II
Ordenação Territorial

- CAPÍTULO I – Da Estruturação e Ordenação Territorial
- CAPÍTULO II – Da Regulação do Parcelamento, Uso e Ocupação do Solo e da Paisagem Urbana
- CAPÍTULO III– Dos Instrumentos de Política Urbana e de Gestão Ambiental

TÍTULO III
Política e Sistemas Urbanos e Ambientais

- CAPÍTULO I – Da Política de Desenvolvimento Econômico Sustentável
- CAPÍTULO II – Da Política Ambiental
- CAPÍTULO III– Do Sistema de Infraestrutura
- CAPÍTULO IV– Da Política e do Sistema de Saneamento Ambiental
- CAPÍTULO V– Da Política e do Sistema de Mobilidade
- CAPÍTULO VI – Do Sistema de Áreas Protegidas, Áreas verdes e Espaços Livres
- CAPÍTULO VII – Da Política de habitação Social
- CAPÍTULO VIII – Do Desenvolvimento Social e do Sistema de Equipamentos Urbanos e Sociais

TÍTULO IV
Gestão Democrática e Sistema Municipal de Planejamento Urbano

- CAPÍTULO I – Dos Componentes do Sistema Municipal de Planejamento Urbano
- CAPÍTULO II – Das Instâncias de Participação Popular
- CAPÍTULO III – Dos Instrumentos de Participação Social
- CAPÍTULO IV – Do Fundo Municipal de Desenvolvimento Urbano
- CAPÍTULO V– Do Sistema Municipal de Planejamento e do Sistema de Informações, Monitoramento e Avaliação do PDE

TÍTULO V
Disposições finais e transitórias

Plano Diretor Estratégico - PDE

Principais conceitos

Elementos Estruturantes do Ordenamento Territorial

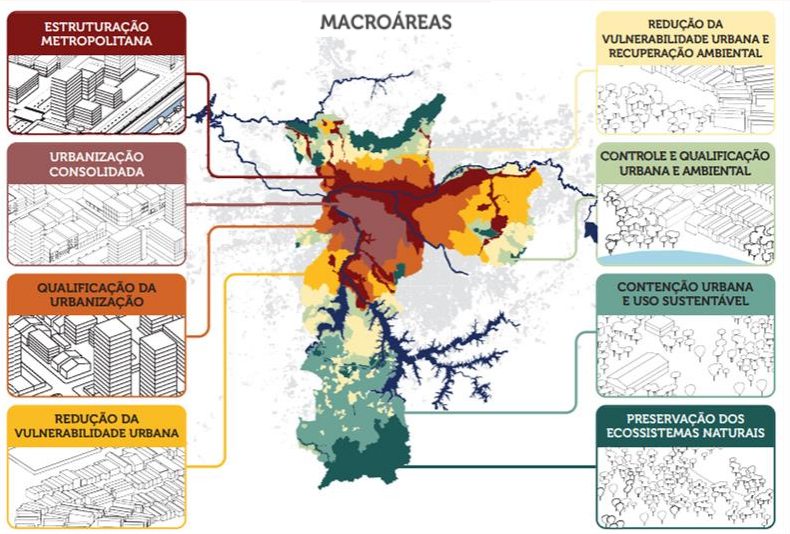

Rede de Estruturação e Transformação Urbana

Plano Diretor
Estratégico - PDE

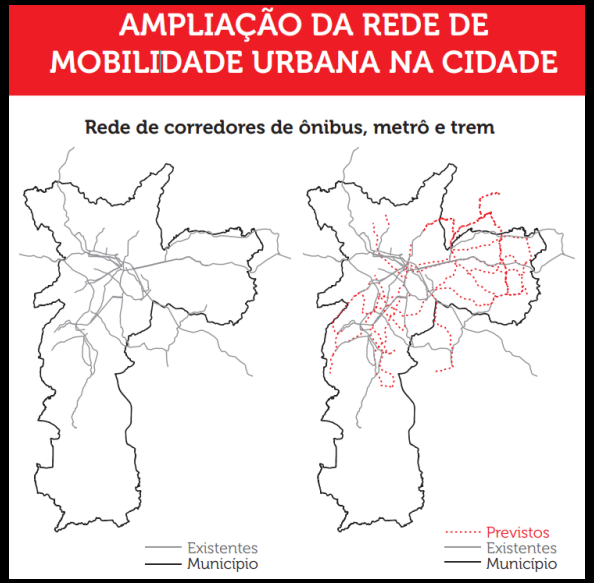

Objetivos Estratégicos (Art. 7º) relacionados à Mobilidade

- **Acomodar o crescimento urbano** nas áreas dotadas de **infraestrutura** e no entorno da **rede de transporte coletivo** de alta e média capacidade;
- Reduzir a necessidade de deslocamento, equilibrando a relação entre os locais de emprego e de moradia;
- **Expandir as redes de transporte coletivo** de alta e média capacidade e os modos não motorizados, racionalizando o uso de automóvel
- Garantir que os **planos setoriais** previstos neste Plano Diretor Estratégico sejam **articulados de modo transversal e intersetorial.**

DA POLÍTICA E DO SISTEMA DE MOBILIDADE

(Título III – Capítulo V)

Elementos Estratégicos

Plano Municipal de Mobilidade Urbana

- Elaborar o PLANMOB (Decreto 56.834/2016) coordenado com o PDE e orientado pela Política Nacional de Mobilidade Urbana (Lei Federal 12.587/10) que orienta a priorização dos modos não motorizados e coletivos.

Rede Estrutural de Transporte

- TRANSPORTE COLETIVO de alta e média capacidade
- SISTEMA VIÁRIO qualificação e abertura de novas vias e intervenções pontuais

Rede Estrutural de Transporte

- CIRCULAÇÃO DE PEDESTRES
- ACESSIBILIDADE UNIVERSAL
- CICLOVIAS
- COMPARTILHAMENTO DE AUTOS complementar à rede de transporte coletivo e cicloviária

Integração de modais e Novos sistemas de transporte

- HIDROVIÁRIO
- LOGÍSTICA E CARGAS
- INFRAESTRUTURA AEROVIÁRIA

Plano Diretor Estratégico - PDE

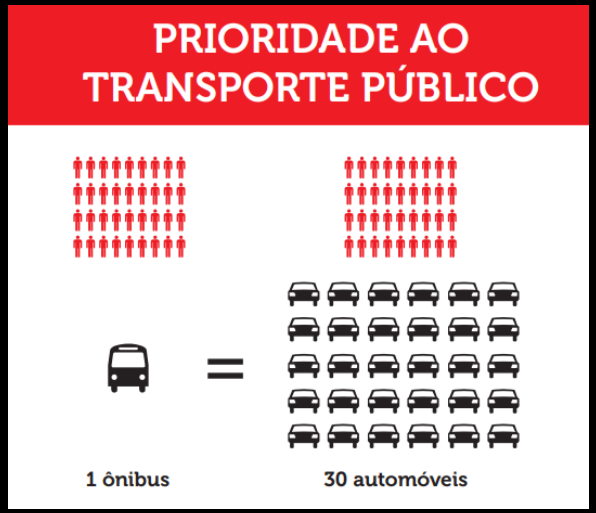

Objetivos do Sistema de Mobilidade (Art. 227)

- melhoria das condições de mobilidade da população e integração entre os diferentes modais de transporte;
- homogeneização da macroacessibilidade nas diferentes regiões do Município;
- aumento da participação do transporte público coletivo e não motorizado na divisão modal
- redução do tempo de viagem dos munícipes;
- mitigação dos custos ambientais e socioeconômicos dos deslocamentos de pessoas e cargas, acidentes de trânsito, emissões de poluentes, poluição sonora e deterioração do patrimônio edificado;
- melhoria das circulação de cargas

DA POLÍTICA E DO SISTEMA DE MOBILIDADE

(Título III– Capítulo V)

Ações Estratégicas

Sistema Viário

- **MAPA 8** – Ações Prioritárias

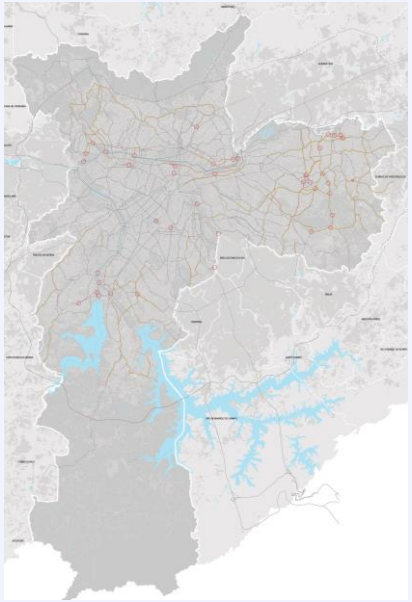

Ações

- **QUADRO 9** - Define a Classificação das Vias do Sistema Estrutural
- Complementar, alargar e melhorar vias estruturais
- Implantar ajustes pontuais
- Abrir novas vias permitindo a interligação entre bairros e a conexão com rodovias
- Modernizar a rede semafórica
- Criar rotas de pedestres acessíveis
- Adequar pontes, viadutos e passarelas para a travessia de pedestres e ciclistas
- Adaptar as vias para incentivar o uso de modos não motorizados, nas vias estruturais N3
- Redução de estacionamentos para ampliação de calçadas e ciclovias

DA POLÍTICA E DO SISTEMA DE MOBILIDADE

(Título III– Capítulo IV)

Ações Estratégicas

Transporte Coletivo

- **MAPA 9** – Ações Prioritárias

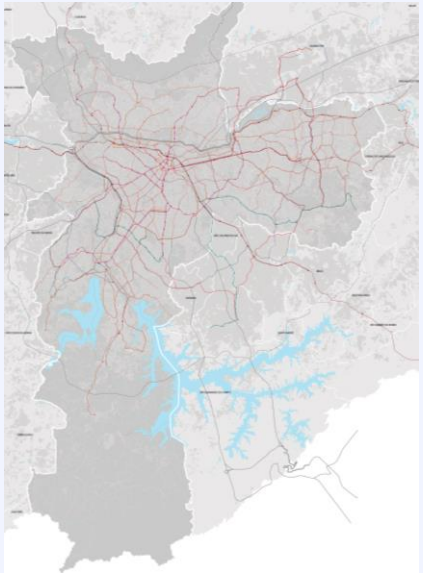

Ações

- Implantar novos corredores
- Implantar terminais, estações de transferência e conexões
- Qualificar corredores, terminais e estações de transferência de ônibus existentes
- Adotar critérios de acessibilidade e sustentabilidade para PNE
- Aperfeiçoar a bilhetagem eletrônica
- Adotar novas estratégias operacionais
- Colaborar com a implantação de sistemas de transporte metropolitanos
- Implantar o Sistema de Transporte Coletivo Hidroviário

Sistema de Avaliação e Monitoramento do PDE

https://monitoramentopde.gestaourbana.prefeitura.sp.gov.br/

- Ações Prioritárias
- Indicadores
- Dados Abertos
- Relatórios Anuais de Avaliação
- Comitê Intersecretarial (CIMPDE)
- Sistema Municipal de Informação

Plano Diretor SP . revisão 2021

CIDADE DE SÃO PAULO
URBANISMO E LICENCIAMENTO

Obrigado!

Secretaria Municipal de Urbanismo e Licenciamento - SMUL
Coordenadoria de Planejamento Urbano – PLANURB

planurb@prefeitura.sp.gov.br

Setembro/2021