

DISTRITO 25

SETOR 85

2ª ZONA.

QUADRA 392

Q-75

Revisão 1955

1958

1961

1962

1963

1964

1965

1966

1967

1968

1969

1970

Rev. 1971. 11/11/71

1972 11/11/72

1974

1-7-74V.

CARTA S/NR de 16/08/78

D.E.R (21/01/77)

MEMO. 42.252/79

Rev. 1979-4. 4/11/79

Rev. 75-4. 4.2.015/75

25.10.75

ATU. 1980. PAR. 7102/79

15.1.79

GT. 27031/75

GT. 27024/75

GT. 27025/75

Atu. BP. 71.006/82

(18.00.82) Reis

ATU. 33.006/86

PAR. 33.006/86

Pop. 31008/70

PP. 32005/92

MEMO. 308/97

ATU. 00.21/09

ATU. 02.23/01

MEMO. 048/04-R1.3

08/03/04 - EDILENE

ATU. 07.16/08

PA. 2014 - 0138.305-6106/07/15

MEMO. 046/2013

DI. 21M

15/10/2015

PL

Eduardo T. S. Lima

Auditor Fiscal

RF 696.948.8.00

ULTIMO
LOTE
48

2-92620.407.007

RUA BARTOLOMEU FEIO

RUA BRITO PEIXOTO

COD. 3 C/C

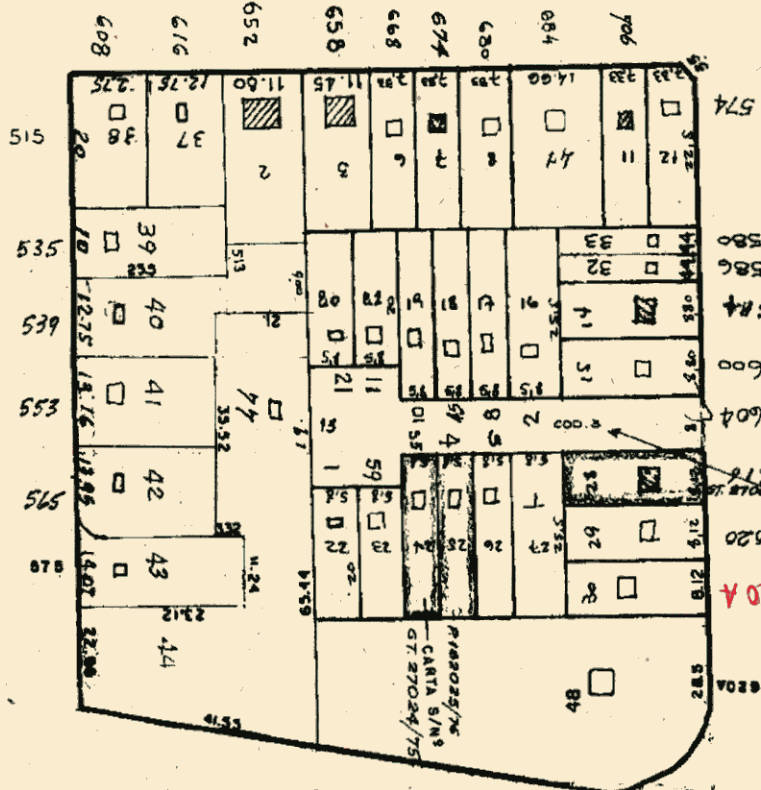

COD. LOG. 31919-8

COD. 1

AVENIDA JORNALISTA ROBERTO MARINHO

AV. AGUA ESPRAIADA